



Bernadetta Ryńska

Od myszy do cesarza, wszyscy żyją z gospodarza

W czasie 4 lat mojej współpracy z redakcją nie udało mi się napisać ani jednego pozytywnego wstępu do wydania miesięcznika, który trzymają Państwo w rękach. Nastroje w rolnictwie są złe od kiedy pamiętam, a okazuje się, że tak źle jak teraz, nie było jeszcze nigdy. Mówi się, że lepsze jest wrogiem dobrego, czy więc gorsze może być przyjacielem złego?

Z raportu EIT Food, europejskiej wspólnoty wiedzy i innowacji w sektorze rolno-spożywczym, wynika, że zaufanie konsumentów do rolników jest najwyższe ze wszystkich grup w branży spożywczej. Sprawdza się zatem stara zasada, że bezpośrednio od rolnika smakuje najlepiej. Jednocześnie nadal jesteśmy uważani za jedną z najbardziej roszczeniowych grup społecznych, bo przecież rolnik posieje, a samo mu urośnie i jeszcze dopłaty dostanie. Obawiam się, niestety, że galopująca inflacja, a co za tym idzie – drożejąca żywność na półkach sklepowych przyczynią się do jeszcze ostrzejszego napięcia na linii miasto – wieś. Frustracja w społeczeństwie narasta, żyjemy w czasach niepewności i destabilizacji światowych rynków, a żywność to zawsze produkt podstawowy, pierwszej potrzeby. Nie wszyscy jednak są świadomi, że z finalnej ceny na półce sklepowej do rolnika trafia zaledwie ułamek tej kwoty. W 2019 r. było to ok. 14%, a wiele wskazuje na to, że obecnie jest jeszcze mniej.

Odpowiedzią na duże wahania giełdowe cen płodów rolnych i często nieuczciwą praktykę handlową wielkich koncernów, z którymi nie może mierzyć się pojedynczy rolnik, ma być zatwierdzona 20 kwietnia przez Radę Ministrów zgoda na zbycie udziału spółek państwowych na rzecz utworzenia Krajowej Grupy Spożywczej, wcześniej zapowiadanej jako krajowy holding spożywczy. W oficjalnym komunikacie Centrum Informacji Rządowej podaje, że *KGS będzie silną, państwową spółką rolno-spożywczą. Nowy polski holding będzie mógł budować przewagę konkurencyjną na krajowym rynku rolnym i przyczynić się do wzmocnienia rozwoju polskiego rolnictwa na rynkach zagranicznych.* Czy tak się faktycznie stanie, czas pokaże.

Warto jednak nadmienić, że za naszą zachodnią granicą tendencja jest zgoła odwrotna. Niemieccy, francuscy czy holenderscy rolnicy zrzeszają się we własnym zakresie, tworząc spółdzielcze giełdy rolne i to oni bezpośrednio korzystają z prowadzonego przez siebie handlu. I taki kierunek zmian do mnie osobiście bardziej przemawia. Mamy już w kraju przykłady dobrze działających, rolniczych grup spożywczych – zrzeszonych i tworzonych przez rolników, a jest to rozwiązanie zarówno dla małych, jak i dużych gospodarstw. Pamiętajmy też, że ostatecznie to konsument nam, rolnikom, ufa najbardziej.

W tych zawiłych czasach nie można jednak zapominać, że cykl przyrody toczy się dalej – intensywne prace polowe trwają, a plon budujemy przez cały okres wegetacji. Dlatego w naszym magazynie niezmiennie znajdują Państwo szereg artykułów z działu uprawy oraz techniki, które w naszej najlepszej wierze stanowią dużą dawkę praktycznej wiedzy.

Zapraszam do lektury!

Aktualności

4 | Informacje branżowe

Sprawy ważne

8 | Ważne informacje dla rolnika

Ekonomia

12 | Wojna w Ukrainie to niejedyny powód rekordowych cen zbóż i oleistych

14 | Raport rynków rolnych

Uprawa

16 | Spotkania polowe

19 | Nowości odmianowe rzepaku ozimego

24 | Jak zadbać o łąki przed pierwszym pokosem?

26 | Strąkowce

27 | Jak planować sprzedaż w czasach niestabilnych cen?

28 | Francja – unijny lider rolnictwa

30 | Zadbaj o jakość plonu!

33 | Bilans materii organicznej

36 | Skutecznie zwalcz szkodniki w rzepaku

40 | Bezpieczeństwo żywnościowe tematem przewodnim 6. Agro Akademii

41 | Zabieg na płatek

44 | Ochrona insektycydowa zbóż

47 | Wirus żółtaczkowy rzepy – choroba, której nie zwalczysz fungicydem

49 | Wiatr hula w polu i wyrządza szkody

51 | Cenne zadrzewienia śródpolne

54 | „Agro Profil” w szkołach rolniczych

54 | Tłumy zwiedzających w Marszewie

Uprawa uproszczona

55 | Grizli w uprawie pasowej

Technika rolnicza

59 | Tajniki przekładni eAutoPowr

62 | Nie tylko bele pod łukami

65 | Wprowadzenie do rolnictwa 5.0

68 | Pomocny koreańczyk

69 | Polskie przetrząsacze

71 | Cyfrowe nawadnianie upraw

74 | Unowocześnione portfolio produktowe

76 | JCB Dealer Tour 2022

78 | Systemy oczyszczania spalin

81 | 36 tysięcy złotych oszczędności na AdBlue w ciągu 5 lat?

81 | Jakie panują nastroje w branży maszyn i urządzeń rolniczych?

82 | Poznaniak – siewnik w nowej odsłonie

82 | Marcowa rejestracja ciągników

83 | Rośnie rynek przyczep

84 | Common rail – czyli o tym, jak silnik Diesla wkroczył w XXI wiek

87 | O jak ostony

Nowości odmianowe rzepaku

Chociaż rzepak dopiero kwitnie, wielu rolników zastanawia się nad wyborem odmiany na przyszłe zasiewy. Jakie nowości dostępne są na rynku?



19

Pierwszy pokos



24

Przy zbiorze pierwszego pokosu runi łąkowej dąży się do uzyskania jak największego plonu paszy z użytków zielonych. O czym warto pamiętać podczas jego wykonywania?

Erozja gleby

Ostatnimi czasy obserwowaliśmy oznaki erozji gleby. Co ją wywołuje i jakie są sposoby przeciwdziałania temu zjawisku?



49

Bieżące informacje znajdziesz na naszych profilach:



Cyfrowe nawadnianie upraw

Zasoby wody zdanej do picia, a także do nawadniania upraw w wyniku zmian klimatycznych i działalności człowieka stają się coraz bardziej ograniczone.



Systemy oczyszczania spalin

Redukcja szkodliwych związków w spalinach to obecnie jedno z podstawowych kryteriów, jakimi muszą kierować się konstruktorzy silników spalinowych. Dotyczy to również, oczywiście, silników w ciągnikach rolniczych.



Adres

Agro Wydawnictwo Sp. z o.o.
ul. Bajkowa 4, 62-002 Suchy Las k. Poznań
www.agroprofil.pl, redakcja@agroprofil.pl
NIP 972 125 90 23
nr konta bank.: 37 1090 1463 0000 0001 3173 5550

Biuro

os. Jagodowe 5/2, 62-002 Suchy Las
tel. +48 61 881 88 99

Zamówienia na prenumeratę przyjmuje również Poczta Polska: 801 333 444,
Ruch: 801 800 803, Kolporter: 801 404 044 i Garmond Press: 22 837 30 10.

Skład i łamanie

Agro Wydawnictwo

Adiustacja i korekta

Bernadetta Ryńska, Piotr Fliciński

Foto na okładce

Firmowe

Druk

Drukarnia KOLUMB

Wydawca nie odpowiada za treść reklam i ogłoszeń. Redakcja zastrzega sobie prawo skracania i adiustacji tekstów, zmian oraz poprawek w nadesłanych artykułach. Materiały niezamawiane nie są zwracane. Przedruk lub kopiowanie bez pisemnej zgody Wydawcy jest zabronione. Wszelkie prawa zastrzeżone.

Nakład 12 000 egz.

Agro Profil to prenumerata i doradztwo.
Masz pytania – zadzwoń: +48 61 881 88 99.



Zofia Pucek-Mądry
Wydawca
tel. 602 665 569
z.pucek@agroprofil.pl



Krzysztof Grzeszczyk
Redaktor naczelny, technika
tel. 791 790 456
k.grzeszczyk@agroprofil.pl



dr inż. **Aleksandra Wieremczuk**
Sekretarz redakcji
tel. 791 790 454
a.wieremczuk@agroprofil.pl



Bernadetta Ryńska
Redaktor, uprawa,
nasiennictwo i nawożenie
tel. 791 790 761
b.rynska@agroprofil.pl



Emil Sebastian Lemański
Redaktor, technika
tel. 791 790 994
e.lemanski@agroprofil.pl



Michał Piśny
Redaktor, uprawa
tel. 791 000 772
m.pisny@agroprofil.pl



Monika Szaroleta
Redaktor, specjalista ds.
reklamy i marketingu
tel. 791 790 901
m.szaroleta@agroprofil.pl



Robert Górczyński
Redaktor, sprawy ważne,
aktualności
tel. 791 179 561
redakcja@agroprofil.pl

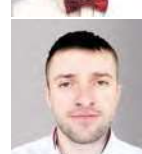

Łukasz Sieligowski
Redaktor, pogoda
pogoda@agroprofil.pl



Michał Serdyński
Specjalista ds. sprzedaży
i marketingu
tel. 791 790 661
prenumerata@agroprofil.pl



Justyna Kwaczyńska
Asystentka ds. sprzedaży
i marketingu
tel. 511 059 475
prenumerata@agroprofil.pl



Ania Bartóg
Asystentka ds. obsługi klienta
tel. 791 000 708
publikacje@agroprofil.pl



Radca prawny
Maciej Sójka
odpowie na Twój list.
Napisz na adres redakcji
z dopiskiem „porada prawna”.