

Aktualności

4 | Informacje branżowe

Sprawy ważne

- 8 | Apel Ministra Rolnictwa
- 8 | Czy rolnicy są wykluczeni z programu Moja Woda?
- 8 | Kolejny kraj znosi zakaz importu!
- 9 | Pomoc krajowa dla producentów rolnych – kontynuacja pomocy suszowej
- 10 | Prywatny las z dotacją z PROW?
- 10 | Porozumienie o współpracy ARiMR i GAZ-SYSTEM
- 11 | Stypendia Pomostowe dla maturzystów

Ekonomia

12 | Notowania giełdowe zbóż i nasion oleistych

Uprawa

- 14 | Jak prezentowały się poszczególne rynki w ostatnich miesiącach?
- 16 | Rynek pszenicy w czasach pandemii
- 20 | Co nas czeka na piątej edycji Kongresu 590
- 21 | Mikroelementy w oziminach
- 27 | Nawożenie użytków zielonych jesienią
- 31 | Dlaczego należy regulować pokrój rzepaku jesienią?
- 34 | Kiedy roślina uprawna staje się chwastem – jak pokonać samosiewy?
- 38 | Jakie choroby zagrażają roślinom rzepaku?
- 42 | Choroby w uprawie zbóż ozimych – co nas czeka?
- 44 | Jesienna ochrona zbóż przed szkodnikami
- 47 | Wszystko zaczyna się od nasion
- 50 | Zboża i rzepak czy niektórych błędów można było uniknąć?
- 52 | Jak postępować z odpadami magazynowymi?
- 54 | Pełna Moc Ziemiaka

Uprawa uproszczona

56 | Podstawa to dobra uprawa

Technika rolnicza

- 60 | Mieć więcej mleka
- 61 | Jaki kombajn do ziemniaków?
- 64 | Oleje w ciągniku
- 68 | Nowa era ciągników Massey Ferguson
- 70 | Najmniejszy Ideal w akcji
- 73 | Gdy przestaje działać WOM
- 76 | Polska premiera New Holland CH7.70
- 79 | W trosce o ciągnik Belarus
- 80 | Premiera kombajnu Deutz Fahr C9206
- 82 | Gospodarstwo w górach
- 85 | Głębosz z drugiej ręki
- 88 | Umowa o współpracy
- 90 | Jak zakonserwować kombajn po sezonie?
- 93 | Bezpieczeństwo dzieci

Mikroelementy w oziminach

Jesień to kluczowy okres w rozwoju ozimin. Należy w tym czasie dostarczyć odpowiednich mikroelementów, które pozwolą im przygotować się do zimy. Szczególnie efektywne jest dokarmianie roślin przez liście, gdyż pozwala na szybkie uzupełnienie brakujących składników pokarmowych.



Choroby rzepaku



Każdy sezon wegetacyjny niesie ze sobą inne problemy. Warto jednak wiedzieć, że rzepak może zostać porażony przez sprawców chorób już w początkowych fazach rozwoju. Z jakimi chorobami przyjdzie nam się mierzyć?

Jesienne szkodniki zbóż

Presja ze strony szkodników cały czas się zwiększa. Wpływa na to głównie intensyfikacja produkcji zbóż na dużych arealach (często w monokulturze) i z wykorzystaniem nowych technologii uprawy w połączeniu ze zmianami klimatu. Jakie szkodniki możemy spotkać na plantacjach zbóż ozimych?



Najmniejszy Ideal w akcji

Relacja z pokazów kombajnu zbożowego Massey Ferguson Ideal 7. Jest to najmniejszy przedstawiciel nowej serii, która jest produkowana we włoskiej miejscowości Breganze.



Głębosz z drugiej ręki

Na polach pracują coraz większe i cięższe pojazdy, co powoduje konieczność głębokiego spulchnienia gleby po zbiorze danej rośliny. Przedstawimy, co można znaleźć na rynku wtórnym w zakresie głęboszy.



Adres

Agro Wydawnictwo Sp. z o.o.
ul. Bajkowa 4, 62-002 Suchy Las k. Poznań
www.agroprofil.pl, redakcja@agroprofil.pl
NIP 972 125 90 23
nr konta bank.: 37 1090 1463 0000 0001 3173 5550

Biuro

os. Jagodowe 5/2, 62-002 Suchy Las
tel. +48 61 881 88 99

Zamówienia na prenumeratę przyjmuje również Poczta Polska: 801 333 444,
Ruch: 801 800 803 i Kolporter: 801 40 40 44. Więcej informacji: 61 881 88 99.

Skład i łamanie

Agro Wydawnictwo

Adiustacja i korekta

Bernadetta Ryńska, Aleksandra Wieremczuk

Wydawca nie odpowiada za treść reklam i ogłoszeń. Redakcja zastrzega sobie prawo skracania i adiustacji tekstów, zmian oraz poprawek w nadesłanych artykułach. Materiały niezamawiane nie są zwracane. Przedruk lub kopiowanie bez pisemnej zgody Wydawcy jest zabronione. Wszelkie prawa zastrzeżone.

Nakład 10 000 egz.



Zofia Pucek-Mądry
Wydawca
tel. 602 665 569
z.pucek@agroprofil.pl



Krzysztof Grzeszczyk
Redaktor naczelny, technika
tel. 791 790 456
k.grzeszczyk@agroprofil.pl



dr inż. **Aleksandra Wieremczuk**
Sekretarz redakcji
tel. 791 790 454
a.wieremczuk@agroprofil.pl



Paweł Rychter
Redaktor, technika
tel. 607 955 163
p.rychter@agroprofil.pl



Joanna Trzymkowska
Redaktor, uprawa
tel. 511 059 475
j.trzymkowska@agroprofil.pl



Bernadetta Ryńska
Redaktor, uprawa,
nasiennictwo i nawożenie
tel. 791 790 761
b.rynska@agroprofil.pl



Adam Płachta
Redaktor, technika
tel. 691 815 955
a.plachta@agroprofil.pl



Robert Gorczyński
Redaktor, sprawy ważne,
aktualności
tel. 791 179 561
redakcja@agroprofil.pl



Łukasz Sieligowski
Redaktor, pogoda
pogoda@agroprofil.pl

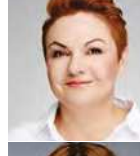

Anna Dmochowska
Konsultant ds rozwoju
biznesu
tel. 607 758 591
a.dmochowska@agroprofil.pl

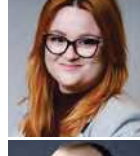

Agnieszka Dziubanowska
Marketing
tel. 796 941 113
marketing@agroprofil.pl



Michał Serdyński
Specjalista ds. sprzedaży
i marketingu
tel. 791 790 901
prenumerata@agroprofil.pl



Radca prawny
Maciej Sójka
odpowie na Twój list.
Napisz na adres redakcji
z dopiskiem „porada prawna”.