



Damian Tomaszewski

Między kryzysem a nadzieją

Długie jesienno-zimowe wieczory, zbliża się koniec roku, prace w polach zakończone. Na pierwszy rzut oka może się wydawać, że pozostało usiąść wygodnie w fotelu i odpocząć. Jednak rolnictwo rządzi się swoimi prawami. Nadszedł czas na podsumowania, refleksje, ale także spojrzenie ponad horyzont. Płody rolne tanieją, rolnicy zostawiają ziemniaki na polach, hodowcy dokładają do produkcji trzody chlewnej. Magazynować towary czy kupować substraty na przyszły rok? Wyczekać rynek czy działać natychmiastowo? Tak wiele pytań i tak wiele niewiadomych – co przyniesie rok 2026.

Rolnictwo rozwija się w niewyobrażalnym tempie – szybciej, szerzej, ale jednocześnie dokładniej i skuteczniej. Drony i agroroboty cieszą się coraz większym zainteresowaniem w gospodarstwach. Rolnicy coraz lepiej wykorzystują potencjał swoich pól. Rodzą się pytania: dlaczego w takim razie wciąż mówimy o kryzysie, dlaczego nastroje nie są optymistyczne, dlaczego rolnicy ponownie protestują? Składa się na to wiele rzeczy, jednak mam wrażenie, że są one ze sobą powiązane. Każda inwestycja powinna się zwrócić w rozsądnym czasie. Wiemy o tym, jednak ciężko zainwestować kilkadziesiąt, może kilkaset tysięcy, a niekiedy kilka milionów złotych, kiedy w bilansie rocznym widzimy minus.

Rynek się zmienia, do gry wchodzi nowi, bardzo duzi gracze. Z jednej strony kraje Mercosur, które produkują ogromne ilości taniej żywności – negocjacje nad umową handlową UE–Mercosur zostały formalnie zakończone, jednak porozumienie wciąż nie weszło w życie. Jeśli umowa zostanie ratyfikowana, otworzy zdecydowanie większy dostęp do nowych rynków. Jednocześnie spowoduje większą konkurencję dla rolnictwa UE oraz wzrost importu surowców rolno-żywnościowych z Ameryki Południowej.

Przenieśmy się teraz na drugą stronę naszego globu. Ogromne państwo, rozwinięte technologicznie bardziej niż wiele państw zachodnich i o wiele bardziej niż wielu osobom może się wydawać. Chiny zaczynają „rozpychać się” w Europie w zatrważającym tempie. Konkuruje z zachodnimi markami już nie tylko ceną, która nadal jest nieporównywalnie niższa, ale także poziomem zaawansowania oraz rozwiązaniami technologicznymi. Maszyny z dalekiego wschodu stają się realną opcją podczas inwestowania pieniędzy w park maszynowy.

Co w takim razie przyniesie przyszły rok? Zapowiadają się jeszcze większe zmiany i rewolucje technologiczne. Pozwoliłem sobie rozpocząć ten wstęp od refleksji, na niej też chciałbym go zakończyć. Przed nami na pewno nietatwe czasy, jednak w naszej historii radziliśmy sobie z wieloma wyzwaniami i trudnościami. Na te zbliżające się święta oraz nadchodzący nowy rok, w imieniu całej naszej redakcji, chciałbym życzyć Państwu przede wszystkim zdrowych Świąt Bożego Narodzenia, spędzonych w rodzinnym gronie i w spokojnej atmosferze. A na rok 2026 życzę ogromu nadziei w lepsze jutro, które przyniesie głęboki oddech oraz więcej powodów do satysfakcji z wykonywanej pracy.

Udanej lektury!

Spis treści

Aktualności

- 4 | Za nami kolejny rok
- 6 | Informacje branżowe

Sprawy ważne

- 8 | Czy WPR skręca ku małym gospodarstwom?
- 8 | Wielka szansa na modernizację gospodarstw
- 8 | Ekoschemat: Tik-Tak
- 8 | Policyjne wizyty
- 8 | Próg 70% to skandal!
- 9 | Wyludnianie wsi uderza w finanse KRUS
- 9 | Rolnicy znów na ulicach
- 10 | Czy WPR straci niezależny fundusz?
- 10 | Polagra Premiera powraca
- 11 | Skutki umowy UE-Mercosur
- 11 | Chiny wkraczają pełną parą
- 11 | 35-lecie firmy BIO-GEN

Ekonomia

- 12 | Ceny zbóż w kraju nadal przy dnie
- 14 | Raport rynków rolnych

Uprawa

- 16 | Nie zapominajmy o ziemi
- 19 | Dobra kiszonka zaczyna się od odmiany
- 24 | Dokąd zmierza uprawa buraka?
- 26 | Poznaj zasobność gleby w azot
- 28 | Stonka nie oszczędza kukurydzy
- 32 | Rekordowy rok dla ziemniaków – paradoks obfitości i kryzysu
- 33 | Agrofagi – nowe wyzwania w erze ograniczeń
- 36 | Sorgowe żniwa
- 38 | Integrowana Produkcja pszenżyta

Uprawa uproszczona

- 42 | Między bezorką a ekologią: jak wygląda rolnictwo w Zdbowie

Technika rolnicza

- 45 | Od prototypów po premiery – Agritechnica 2025
- 49 | Czy małe gospodarstwa mogą sobie pozwolić na Rolnictwo 4.0?
- 52 | Dlaczego systemy RTK i GPS się opłacają?
- 55 | Przegląd nawigacji do ciągników
- 58 | Rozruch w mroźnych warunkach
- 60 | Szlifierki przewodowe – stabilna moc do warsztatu
- 62 | Ciche odśnieżanie – akumulatorowe odśnieżarki

Informacje branżowe

- 64 | Automatyzacja na każdym etapie produkcji
- 64 | Trendy w technologii zbioru pasz 2025
- 64 | Sprzedaż nowych ciągników rośnie

Dokąd zmierza uprawa buraka?

„Burak cukrowy: uprawa, ochrona, przyszłość” – pod takim hasłem odbyła się tegoroczna konferencja zorganizowana przez Krajowy Związek Plantatorów Buraka Cukrowego.



Paradoks obfitości i kryzysu

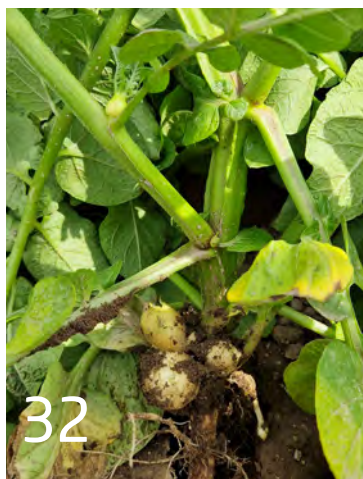

Idealne warunki pogodowe, wzrost areалу uprawy oraz plonów w całej Europie. Sezon 2025 przejdzie do historii polskiego rolnictwa jako rok rekordowych plonów ziemniaka, ale także bezprecedensowego kryzysu cenowego.

Sorgowe żniwa

Skrajnie słaba gleba, chłodny sezon wegetacyjny i okresowe niedobory wody. Sorgo w Luboszu nie miało łatwego „życia”. Z prezentowanych podczas naszego wydarzenia odmian zebraliśmy plony, które następnie poddaliśmy analizom. Dzielimy się ich wynikami.



Bieżące informacje znajdziesz na naszych profilach:



Rolnictwo 4.0 w małych gospodarstwach

Czy małoobszarowe gospodarstwa rolne pozbawione są osiągnąć czwartej rewolucji technologicznej? Oczywiście że nie – one również mogą sobie pozwolić na zastosowanie niektórych jej rozwiązań.



Dlaczego systemy RTK i GPS się opłacają?

Silniki pracują często pod dużym obciążeniem. W takiej sytuacji układ chłodzenia ma kluczowe znaczenie dla utrzymania stabilnej temperatury roboczej silnika, a co za tym idzie, dla jego trwałości.



Adres

Agro Wydawnictwo Sp. z o.o., ul. Bajkowa 4, 62-002 Suchy Las
agroprofil.pl, redakcja@agroprofil.pl
NIP 972 125 90 23
nr konta bank.: 37 1090 1463 0000 0001 3173 5550

Biuro

os. Jagodowe 5/2, 62-002 Suchy Las

Rada naukowa Agro Profil

prof. dr hab. Marek Mrówczyński
prof. dr hab. Jacek Przybył
dr hab. Tomasz Piechota prof. UPP
dr hab. Przemysław Strażyński

Prenumerata

kwartalna: 56 zł, **półroczna:** 109 zł, **roczna:** 195 zł, **dwuletnia:** 350 zł, **tel.** 61 881 88 99

e-prenumerata

kwartalna: 42 zł, **półroczna:** 86 zł, **roczna:** 153 zł, **dwuletnia:** 260 zł, **tel.** 61 881 88 99

Prenumeratę i e-subskrypcję zamówisz również pod adresem sklep.agroprofil.pl

Skład i łamanie

Agro Wydawnictwo

Adiustacja i korekta

Agro Wydawnictwo

Foto na okładce

D. Tomaszewski

Druk

Drukarnia KOLUMB

Wydawca nie odpowiada za treść reklam i ogłoszeń. Redakcja zastrzega sobie prawo skracania i adiustacji tekstów, zmian oraz poprawek w nadesłanych artykułach. Materiały niezamawiane nie są zwracane. Przedruk lub kopiowanie bez pisemnej zgody Wydawcy jest zabronione. Wszelkie prawa zastrzeżone.

Nakład 12 000 egz.

Agro Profil to prenumerata i doradztwo.
Masz pytania? Zadzwoń 61 881 88 99

Zadzwoń, napisz



Zofia Pucek-Mądry
Wydawca
tel. 602 665 569
z.pucek@agroprofil.pl



Emil Sebastian Lemański
Redaktor naczelny
tel. 791 790 994
e.lemanski@agroprofil.pl



Michał Piśny
Zastępca redaktora naczelnego
tel. 791 000 772
m.pisny@agroprofil.pl



Damian Tomaszewski
Sekretarz redakcji
tel. 791 000 709
d.tomaszewski@agroprofil.pl

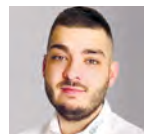

Filip Michalski
Redaktor, technika
tel. 661 335 160
f.michalski@agroprofil.pl



Krzysztof Grzeszczyk
Redaktor, technika
tel. 791 790 456
k.grzeszczyk@agroprofil.pl



Maria Chmal
Redaktor, aktualności
tel. 515 986 309
aktualnosci@agroprofil.pl



Łukasz Sieligowski
Redaktor, pogoda
tel.: 533 363 994
pogoda@agroprofil.pl



Andrzej Bąk
Redaktor, ekonomia
a.bak@agroprofil.pl



Monika Szaroleta
Specjalista ds. reklamy i marketingu
tel. 791 790 901
m.szaroleta@agroprofil.pl



Agnieszka Pokrzywińska
Specjalista ds. reklamy
tel. 533 363 993
a.pokrzywinska@agroprofil.pl



Klaudia Wawrzyniak
Specjalista ds. sprzedaży i marketingu
tel. 791 790 661
k.wawrzyniak@agroprofil.pl



Natalia Poznań
Specjalista ds. prenumeraty i sprzedaży
tel. 511 059 475
prenumerata@agroprofil.pl



Adam Kwiecień
Przedstawiciel handlowy
tel. 791 000 708
a.kwiecien@agroprofil.pl



Radca prawny
Maciej Sójka
Napisz na adres redakcji z dopiskiem „porada prawna”.