



Krzysztof Grzeszczyk

## Zaciskanie pasa trwa

Mamy kalendarzową zimą, a w połowie grudnia wiosna za oknem. Jedni się cieszą, a inni narzekają. Jednak brak zimy to też dobra informacja dla rolników, którzy intensywnie myślą, jak zwiększyć zyski z prowadzonej działalności. Niestety, dochodowość naszej branży i biznesu prowadzonego pod chmurką pozostawia, delikatnie ujmując, wiele do życzenia. Dlatego koniecznie coś trzeba zmienić, by więcej wyciągnąć z gleby. Na naszych łamach już niejednokrotnie pokazywaliśmy gospodarstwa, którym warto się bliżej przyjrzeć. Próbować trzeba zbierać dwa plony w roku. Przy wydłużonej wegetacji w wielu regionach jest potencjał do wykorzystania. Więc szkoda tego nie wykorzystać, tym bardziej jak sprzyja aura.

Ekonomia dotyczy każdego rolnika. Po rozmowach z nimi na różnych targach czy wystawach rolniczych oraz na licznych szkoleniach dowiadujemy się, że „robimy coraz więcej za coraz mniej”. Ubiegłoroczne protesty nie zmieniły sytuacji na rynku. Mamy do czynienia z cenami, które są sprzed blisko 30 laty. Kilogram trzody chlewnej z czerwonej strefy w połowie grudnia kosztował nieco ponad 5 zł, a na półce w sklepie kiełbasa za blisko 50 zł/kg. Rolnicy mówią, że mamy do czynienia z promocją cenową. Szkoda tylko, że z cenami za płody rolne nie idą w parze spadki cen na środki do produkcji rolnej. Skoro 1 kg trzody kosztował 20 kilka lat temu 5 zł, a saletra amonowa 300 zł, to dlaczego dziś kosztuje ona ok. 1800 zł. Obserwujemy coraz bardziej zaciskanie pasa przez rolników. Brak inwestycji to brak rozwoju gospodarstw. Niestety, to wszystko przekłada się bezpośrednio na dalsze sektory w branży nie tylko agro. Co miesiąc publikujemy dane z rejestracji ciągników i przyczep, a te, niestety, nie są dobre. Mamy do czynienia cały czas ze sporymi spadkami. Producenci maszyn redukują zatrudnienie, bo nie ma zamówień. A wystarczyłyby tylko dobre ceny na produkty rolne i sprzedaż wyglądałaby zupełnie inaczej. Tymczasem okres zimowy warto wykorzystać na opracowanie dobrego planu i działań na kolejny sezon intensywnej pracy.

Z okazji nowego roku życzymy Wszystkim rolnikom i naszym sympatykom realizacji postanowień noworocznych, dobrych i stabilnych plonów i cen gwarantujących satysfakcję.

*Przyjemnej lektury!*

# Spis treści

## Aktualności

4 | Informacje branżowe

## Sprawy ważne

7 | Energy Seeds – nowa marka nasienna

8 | Umowa Mercosur może zniszczyć polski przemysł tytoniowy

8 | 250 tys. kur na Podlasiu do wybicia

## Ekonomia

10 | W I połowie grudnia ceny krajowych zbóż ustabilizowały się, ale drożeje giełda Matif

12 | Raport rynków rolnych

## Uprawa

14 | Uwarunkowania i zabiegi nawozowe wspomagające efektywność azotu

18 | Jak plonowała kukurydza ziarnowa w PDO?

21 | Owies w badaniach PDO

24 | Azot w uprawie buraków cukrowych – gra o plon

28 | Agrotechnika i siew zbóż jarych

31 | Opryski na legalu

34 | Innowacje, wyzwania i kierunki rozwoju Sumi Agro

35 | 5 lat Corteva Agriscience i innowacje na sezon 2025

37 | Forum Zootechniczne Timac Agro 2024: Innowacje i Edukacja

38 | ADAMA z pakietem innowacyjnych rozwiązań

## Uprawa uproszczona

39 | Uprawa bezorkowa z Józefowa

## Technika rolnicza

42 | Ursus 202 – następca „trzydziestki”

45 | Zimowe przygotowanie maszyn rolniczych – praktyczny poradnik

48 | TUZ – odmiany, rozwiązania, nowości

51 | Najlepsze ciągniki roku! Kto triumfował w Tractor of the Year 2025?

52 | Co oferują producenci rozsiewaczy nawozu?

55 | SaMASZ 40 lat na rynku

58 | Joskin Polska 25 lat na rynku

61 | Lepsza widoczność podczas pracy – kamery cofania

## Informacje branżowe

63 | Zetor Polska w nowej siedzibie

63 | Agritechnica 2025

63 | Listopadowy rynek ciągników

64 | Nowy pojazd użytkowy

64 | Słaby listopad na rynku przyczep

## Umowa Mercosur może zniszczyć polski przemysł tytoniowy

Umowa Mercosur, której konsekwencje odczuwają nie tylko konsumenci, ale i rolnicy w całej Europie, jawi się jako jedno z poważniejszych zagrożeń dla naszego sektora rolnego.



## Uwarunkowania i zabiegi nawozowe wspomagające efektywność azotu



Nadchodzący sezon będzie ekonomicznie trudny dla producentów buraka cukrowego. Istotne działania ukierunkowane na poprawę opłacalności wiodą poprzez zwiększenie efektywności azotu.

## Owies w badaniach PDO

Owies posiada cechy, które predysponują to zboże do uprawy w systemie integrowanego rolnictwa. Jak plonowały odmiany owsa w badaniach PDO?



Bieżące informacje znajdziesz na naszych profilach:



## Zimowe przygotowanie maszyn – praktyczny poradnik

Dobrze przygotowany sprzęt po zakończonym sezonie intensywnych prac polowych to gwarancja jego poprawnego funkcjonowania w kolejnym roku. Przedstawiamy praktyczne wskazówki dotyczące konserwacji i zabezpieczenia ciągników, kombajnów i innych maszyn rolniczych.



## Lepsza widoczność podczas pracy – kamery cofania

Zamontowanie kamer w ciągniku czy kombajnie ułatwia pracę, zwiększa bezpieczeństwo i efektywność. Te niewielkie urządzenia stają się nieodzownym elementem nowoczesnych maszyn rolniczych.



### Adres

Agro Wydawnictwo Sp. z o.o., ul. Bajkowa 4, 62-002 Suchy Las  
agroprofil.pl, redakcja@agroprofil.pl  
NIP 972 125 90 23  
nr konta bank.: 37 1090 1463 0000 0001 3173 5550

### Biuro

os. Jagodowe 5/2, 62-002 Suchy Las

### Rada naukowa Agro Profil

prof. dr hab. Marek Mrówczyński  
prof. dr hab. Jacek Przybył  
dr hab. Tomasz Piechota prof. UPP  
dr hab. Przemysław Strażyński

### Prenumerata i e-prenumerata

kwartalna: 50 zł, półroczna: 89 zł, roczna: 174 zł, dwuletnia: 330 zł, tel. 61 881 88 99

Prenumeratę i e-subskrypcję zamówisz również pod adresem [sklep.agroprofil.pl](http://sklep.agroprofil.pl)

### Skład i łamanie

Agro Wydawnictwo

### Adiustacja i korekta

Bernadetta Ryńska, Piotr Fliciński

### Foto na okładce

E. Lemański

### Druk

Drukarnia KOLUMB

Wydawca nie odpowiada za treść reklam i ogłoszeń. Redakcja zastrzega sobie prawo skracania i adiustacji tekstów, zmian oraz poprawek w nadesłanych artykułach. Materiały niezamawiane nie są zwracane. Przedruk lub kopiowanie bez pisemnej zgody Wydawcy jest zabronione. Wszelkie prawa zastrzeżone.

Nakład 12 000 egz.

Agro Profil to prenumerata i doradztwo.  
Masz pytania? Zadzwoń 61 881 88 99

## Zadzwoń, napisz



**Zofia Pucek-Mądry**  
Wydawca  
tel. 602 665 569  
z.pucek@agroprofil.pl



**Krzysztof Grzeszczyk**  
Redaktor naczelny, technika  
tel. 791 790 456  
k.grzeszczyk@agroprofil.pl



**Bernadetta Ryńska**  
Redaktor, uprawa  
tel. 791 790 761  
b.rynska@agroprofil.pl



**Emil Sebastian Lemański**  
Redaktor, technika  
tel. 791 790 994  
e.lemanski@agroprofil.pl



**Michał Piśny**  
Redaktor, uprawa  
tel. 791 000 772  
m.pisny@agroprofil.pl



**Filip Michalski**  
Redaktor, technika  
tel. 661 335 160  
f.michalski@agroprofil.pl



**Damian Tomaszewski**  
Redaktor, technika  
d.tomaszewski@agroprofil.pl



**Maria Chmal**  
Redaktor, aktualności  
tel. 515 986 309  
aktualnosci@agroprofil.pl



**Łukasz Sieligowski**  
Redaktor, pogoda  
tel.: 533 363 994  
pogoda@agroprofil.pl



**Monika Szaroleta**  
Specjalista ds. reklamy i marketingu  
tel. 791 790 901  
m.szaroleta@agroprofil.pl



**Agnieszka Pokrzywińska**  
Specjalista ds. reklamy  
tel. 533 363 993  
a.pokrzywinska@agroprofil.pl

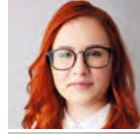

**Justyna Kwaczyńska**  
Starszy specjalista ds. sprzedaży  
tel. 511 059 475  
sklep@agroprofil.pl



**Klaudia Wawrzyniak**  
e-commerce  
tel. 791 790 661  
biuro@agroprofil.pl



**Weronika Kruszyk**  
Prenumerata i publikacje  
tel. 791 000 709  
publikacje@agroprofil.pl



**Adam Kwiecień**  
Przedstawiciel handlowy  
tel. 791 000 708  
a.kwiecien@agroprofil.pl



Radca prawny  
**Maciej Sójka**  
Napisz na adres redakcji  
z dopiskiem „porada prawna”.