



Emil Sebastian Lemański

Epoka szybkiego przepływu informacji

Ubiegłe tygodnie upłynęły nam pod znakiem tragedii, która dotknęła południową część Polski. Wielka woda wielu rolnikom zabrała paszę, maszyny, zwierzęta, budynki, by ostatecznie odebrać nadzieję na przetrwanie do wiosny. Polacy jednak, jak to mają w zwyczaju, nie zawiedli w trudnej sytuacji, a skala pomocy przerosła wobrażenia samych poszkodowanych. To, jak cała akcja pomocowa wyglądała od kulis, dokładnie opisaliśmy kilka stron dalej, ale warto głębiej zastanowić się nad spostrzeżeniami powodzian. Dlaczego ani w pamiętnym roku 1997, ani w roku 2014 skala pomocy nie była tak duża? Można doszukiwać się większej hojności Polaków, wzrostu zamożności społeczeństwa, choć prawda kryje się gdzie indziej. Tak jak wiek XIX był nazwany wiekiem pary, tak stulecie, w którym przyszło nam żyć, stało się okresem błyskawicznego dostępu do informacji, głównie za sprawą social mediów. To zdjęcia i nagrania trafiające do sieci chwytały za serce Polaków, dla których wręcz odruchem była chęć niesienia pomocy. Jest nam niezmiernie miło, że nasza redakcja mogła dołożyć swoją cegiełkę do tego zrywu narodowego, pokazując już od pierwszych godzin kataklizmu dramat, który napotkał ludzi, i biorąc udział w późniejszej organizacji pomocy.

Listopad to też czas, w którym wspominamy tych, którzy odeszli, odwiedzając groby. Niestety, 15 października zdecydowanie zbyt szybko opuścił nas prof. dr hab. Jacek Piszczek, wybitny naukowiec, z którym nasza redakcja miała przyjemność współtworzyć chociażby publikację *Atlas Burak cukrowy*. Identyfikacja agrofagów oraz niedoborów pokarmowych, autor ponad 100 publikacji naukowych i ponad 300 artykułów popularnonaukowych.

Za nami już zdecydowana większość prac polowych przypadających na ten rok. Jest to zatem doskonały moment na podsumowania, analizę tego, co zrobiliśmy dobrze, a co moglibyśmy zrobić lepiej w kolejnym sezonie. Mniej pracy w polu stwarza też przestrzeń czasową na remonty maszyn, zakupy nowych narzędzi pracy i oczywiście poszerzanie swojej wiedzy, która na końcu okazuje się czynnikiem najbardziej plonotwórczym, dlatego nie pozostaje mi nic innego, jak życzyć

Przyjemnej lektury!

Spis treści

Aktualności

4 | Informacje branżowe

Sprawy ważne

- 7 | Pomoc dla rolników poszkodowanych w wyniku powodzi
- 8 | „Modernizacja gospodarstw rolnych” obszar D: kolejne zwiększenie limitu środków
- 8 | 8. Centralne Targi Rolnicze już w grudniu
- 8 | Inwestycje przyczyniające się do ochrony środowiska i klimatu
- 9 | Dzień Korbola w Grzybnie
- 9 | Trzy ogniska ptasiej grypy
- 9 | Cukrownia Kruszwica na zasilaniu gazem

Ekonomia

- 10 | Presja żniw i poprawa pogody zatrzymała w październiku wzrosty na giełdowym rynku zbóż
- 12 | Raport rynków rolnych

Uprawa

- 14 | Wpływ dopłat na stosowanie kwalifikowanego materiału siewnego w gospodarstwach rolnych
- 19 | Kukurydza schodzi z pola, a szkodniki zostają
- 22 | Rynek dobrowolnych kredytów węglowych
- 26 | Lepiej późną jesienią niż wiosną
- 29 | Kolejny dobry sezon na jęczmień browarny
- 30 | Nasze warsztaty polowe
- 32 | Poplony – rób to dobrze!
- 33 | Na polach kukurydzy marki Dekalb
- 34 | Kukurydza i mieszanki poplonowe Saatbau
- 35 | Wspomóc ochronę buraka cukrowego
- 36 | Tragedia zjednoczyła rolników

Uprawa uproszczona

- 37 | Od tego roku całe gospodarstwo w uprawie bezorkowej

Technika rolnicza

- 40 | Jaki mulczer będzie odpowiedni?
- 42 | Jakie są nastroje w branży maszyn i urządzeń rolniczych?
- 43 | Wymiana danych pomiędzy maszynami i systemami w koncepcji Rolnictwa 4.0
- 48 | Mobilne suszarnie
- 51 | Główna nagroda trafiła na Kujawy
- 52 | Stworzony do szybkiej i komfortowej jazdy
- 54 | Pokazy polowe firmy Agro-Tom po raz 5.
- 58 | Przyczepy przeładunkowe – zwiększona wydajność
- 61 | Pokaz zbioru buraka cukrowego
- 64 | Polowe testy ciągników
- 66 | Farming Simulator 25 z XERIONEM w roli głównej
- 67 | 60 lat muzeum w Szreniawie
- 69 | Uszyty na miarę polskiego sadownika

Informacje branżowe

- 71 | Pielniki z hydraulicznie składaną ramą
- 71 | BKT stawia na innowacje w rolnictwie
- 71 | Najmniejsza sprzedaż przyczep w tym roku
- 72 | Wrześniowy rynek ciągników
- 72 | W Narwi otwarto sklep z częściami zamiennymi

Rynek dobrowolnych kredytów węglowych

Rolnictwo jest kluczem do osiągnięcia przez firmy ambitnych celów klimatycznych. Współpraca biznesu i rolników będzie się w najbliższych latach zacieśniać.



Nasze warsztaty polowe



Jak gospodarować z powodziem na glebach słabych? Na to pytanie szukaliśmy odpowiedzi podczas warsztatów polowych zorganizowanych w gospodarstwie rolnym państwa Piecho-tów w Luboszu.

Tragedia zjednoczyła rolników

Gdy jest dobrze potrafimy się kłócić, jednak gdy drugiego człowieka dotyka krzywda, zjednoczeni niesiemy bezinteresowną pomoc. Dokładnie tak było, gdy południe kraju nawiedził bezlitosny żywioł.



Bieżące informacje znajdziesz na naszych profilach:



Jaki mulczer będzie odpowiedni?

Wybrana oferta rynkowa mulczerów, które zyskują coraz większą popularność. Ich praca pozwala na bardzo dobre rozdrobnienie pozostawionej dużej ilości resztek poźniwnych i przy okazji pozbywa się chcących przetrwać szkodników.



Przyczepy przeladunkowe – zwiększona wydajność

W żniwa najważniejszy jest czas, a potencjalne postoje mogą zaburzyć i spowolnić zbiory, co może spowodować spore straty. Ciągłość odbioru ziarna od kombajnu jest bardzo ważna. Jednym z rozwiązań, które może usprawnić ten proces, są przyczepy przeladunkowe.



Adres

Agro Wydawnictwo Sp. z o.o.
ul. Bajkowa 4, 62-002 Suchy Las
agroprofil.pl, redakcja@agroprofil.pl
NIP 972 125 90 23
nr konta bank.: 37 1090 1463 0000 0001 3173 5550

Biuro

os. Jagodowe 5/2, 62-002 Suchy Las

Prenumerata i e-prenumerata

kwartalna: 50 zł, półroczna: 89 zł, roczna: 174 zł, dwuletnia: 330 zł, tel. 61 881 88 99

Prenumeratę i e-subskrypcję zamówisz również pod adresem sklep.agroprofil.pl

Skład i łamanie

Agro Wydawnictwo

Adiustacja i korekta

Bernadetta Ryńska, Piotr Fliciński

Foto na okładce

M. Piśny

Druk

Drukarnia KOLUMB

Wydawca nie odpowiada za treść reklam i ogłoszeń. Redakcja zastrzega sobie prawo skracania i adiustacji tekstów, zmian oraz poprawek w nadesłanych artykułach. Materiały niezamawiane nie są zwracane. Przedruk lub kopiowanie bez pisemnej zgody Wydawcy jest zabronione. Wszelkie prawa zastrzeżone.

Nakład 12 000 egz.

Agro Profil to prenumerata i doradztwo.
Masz pytania? Zadzwoń 61 881 88 99

Zadzwoń, napisz



Zofia Pucek-Mądry
Wydawca
tel. 602 665 569
z.pucek@agroprofil.pl



Krzysztof Grzeszczyk
Redaktor naczelny, technika
tel. 791 790 456
k.grzeszczyk@agroprofil.pl



Bernadetta Ryńska
Redaktor, uprawa
tel. 791 790 761
b.rynska@agroprofil.pl



Emil Sebastian Lemański
Redaktor, technika
tel. 791 790 994
e.lemanski@agroprofil.pl

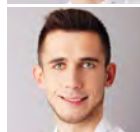

Michał Piśny
Redaktor, uprawa
tel. 791 000 772
m.pisny@agroprofil.pl

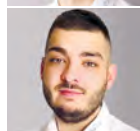

Filip Michalski
Redaktor, technika
tel. 661 335 160
f.michalski@agroprofil.pl



Damian Tomaszewski
Redaktor, technika
d.tomaszewski@agroprofil.pl

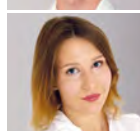

Maria Chmal
Redaktor, aktualności
tel. 515 986 309
aktualnosci@agroprofil.pl

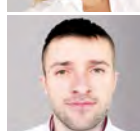

Łukasz Sieligowski
Redaktor, pogoda
pogoda@agroprofil.pl

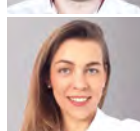

Monika Szaroleta
Specjalista ds. reklamy i marketingu
tel. 791 790 901
m.szaroleta@agroprofil.pl



Agnieszka Pokrzywińska
Specjalista ds. reklamy
tel. 533 363 993
a.pokrzywinska@agroprofil.pl

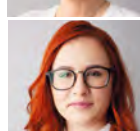

Justyna Kwaczyńska
Starszy specjalista ds. sprzedaży
tel. 511 059 475
sklep@agroprofil.pl



Klaudia Wawrzyniak
e-commerce
tel. 791 790 661
biuro@agroprofil.pl

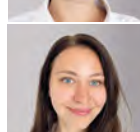

Weronika Kruszyk
Prenumerata i publikacje
tel. 791 000 709
publikacje@agroprofil.pl



Dominika Dmochowska
Media społecznościowe
tel. 533 363 991
info@agroprofil.pl

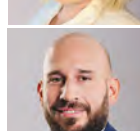

Radca prawny
Maciej Sójka
Napisz na adres redakcji
z dopiskiem „porada prawna”.