



Filip Michalski

Ciężki sezon za nami

Zakończenie żniw to idealny moment, aby podsumować ubiegły sezon, ale również skupić się nad kolejnym, który zbliża się wielkimi krokami. Czas zbiorów to bez wątpienia najtrudniejszy czas w życiu rolnika, w którym tak naprawdę wszystko zależy od ilości i jakości zebranych plonów. Tegoroczne żniwa rozpoczęły się i zakończyły się rekordowo wcześnie. Kolejny rok z rzędu mamy do czynienia z suszą, a zasoby wody powierzchniowej oraz tej podziemnej coraz bardziej się zmniejszają. Brak opadów oraz rekordowo wysokie temperatury sprawiły, że rolnicy w wielu regionach Polski zebrali nawet o połowę mniejsze plony.

Nieprzyjemne komentarze czy opinie na temat pracujących bądź poruszających się kombajnów po drogach w tym roku jeszcze bardziej się nasiliły. Duża część społeczeństwa odwróciła się od rolników po tegorocznych protestach. Jest to dość niezrozumiałe zachowanie, bo tak naprawdę ta ciężka i wytężona praca ma zapewnić i zabezpieczyć zapasy żywności dla całego społeczeństwa.

Ogromne ulewy, porywiste wiatry czy gradobicia zniszczyły setki tysięcy hektarów w wielu regionach Polski, przez co nie każde gospodarstwo mogło szczęśliwie doczekać upragnionych dożynek. Rolnictwo to przede wszystkim praca pod chmurką, przez co nie można przewidzieć, co się wydarzy i trzeba być gotowym na wszystko. Niestety, straty spowodowane anomaliami pogodowymi na dobre przekreśliły możliwość zarobku w tym sezonie. Straty odczuwają również zwierzęta, ponieważ zniszczone pola kukurydzy nie pozwolą na przygotowanie odpowiedniej ilości paszy na następny sezon.

Wysokie koszty produkcji oraz niskie ceny w skupach to temat, który spędza sen z powiek rolnikom od wielu lat. Obecna sytuacja w rolnictwie stawia przed nami wiele wyzwań. Niestety, biorąc pod uwagę różnorodne czynniki zewnętrzne i wewnętrzne, nie widać dziś szans na szybkie i znaczące zmiany na lepsze. Niestety, zaciągnięte zobowiązania, kredyty czy czynsze za dzierżawy stale narastają i rolnik jakimś cudem musi znaleźć środki na ich zapłatę. Nieproporcjonalnie wysokie koszty produkcji w stosunku do niskich cen w skupach sprawiają, że rolnicy przestają widzieć przyszłość polskiego rolnictwa.

Miejmy nadzieję, że wcześniej zakończone żniwa dadzą więcej czasu na przygotowanie odpowiedniego scenariusza na nadchodzący sezon, który być może miło nas zaskoczy. Zatem warto zastanowić się i należyście przygotować pola pod nowe uprawy i być może rozważyć ewentualne zmiany w stosowanej w gospodarstwie technologii uprawowej.

Przyjemnej lektury!

Spis treści

Aktualności

4 | Informacje branżowe

Sprawy ważne

7 | Powstaje grupa ekspertów do spraw branży spożywczej

8 | ASF się rozpędza. Kolejne, 38. ognisko w woj. wielkopolskim!

9 | KRIR apeluje do rządu o pilne podwyższenie emerytur rolniczych

9 | Biologiczna ochrona upraw – uzupełnienie dokumentów do końca września

Ekonomia

10 | Zboża nie chcą drożeć mimo katastrofalnych zbiorów we Francji i słabych w Europie

12 | Raport rynków rolnych

Uprawa

14 | Struktura zasiewów, czyli polowe trendy

16 | Uprawa późniwna – czyżby powrót do klasyki?

19 | Specyficzny rok, przeciętne plony. Rolnicy podsumowują żniwa

23 | Mszyce w oziminach coraz trudniejsze do zwalczenia

26 | Rzepak ozimy – praktyki, które przyniosły najlepszy efekt w sezonie zbioru 2024

30 | Doborowe towarzystwo wsiewek

32 | Czy wapno tlenkowe pali ziemię?

33 | Dwa oblicza grzybów w rolnictwie

38 | Kiedy kosić kukurydzę?

40 | Jak dobrze zebrać i przechować ziemniaki?

44 | Jak zwalczyć perz? Najłatwiej na ściernisku

46 | II Ogólnopolskie Targi Ziemniaczane

47 | Znaczenie prawidłowego doboru odmiany zbóż dla rolników

Informacje branżowe

48 | Agro-Premiery – kierunek rolnictwo 5.0

48 | Lipcowy rynek ciągników

48 | Dobry lipiec na rynku przyczep

Uprawa uproszczona

49 | Sukces ze zmienną obsadą

Technika rolnicza

52 | Taki zestaw wjedzie wszędzie, gdzie chcesz

54 | Nowości na Agro Show

58 | Precyzyjne nawożenie i wapnowanie

63 | Inteligentne układy kierownicze

66 | Kupujemy agregat uprawowo-siewny do gospodarstwa

69 | Sprzęt do głębokiej uprawy gleby

72 | Pierwsze żniwa nowymi kombajnami

74 | Wydajniej, oszczędniej i bardziej precyzyjnie!

76 | New Holland CR11 – czyli jak sprostać ogromnym oczekiwaniom

78 | Następca legendarnej Ślęzy

79 | Konkurs orki jak za dawnych lat

80 | 30 lat od zakończenia produkcji Bizona

82 | XXII Festiwal w Wilkowicach

84 | Polski agregat do uprawy pasowej doceniony nad Sekwaną

Struktura zasiewów w 2024 roku

Co zasiał rolnicy w sezonie 2023/2024? Podsumowanie danych o strukturze zasiewów na podstawie danych ARiMR.



14

Mszyce w oziminach coraz trudniejsze do zwalczenia



23

Wirusy porażające uprawy zbóż mogą powodować znaczne spadki plonów, do całkowitych włącznie. Większość z nich do rozprzestrzeniania się potrzebuje tzw. wektorów, którymi mogą być powszechnie występujące na uprawach szkodniki.

Jak dobrze zebrać i przechować ziemniaki?

Przystępując do zbiorów, trzeba pamiętać, że przechowalnia to nie szpital, w którym się leczy chore bulwy, a miejsce, gdzie chcemy przechować zdrowe ziemniaki. Jak i kiedy przystąpić do zbiorów?



40

Bieżące informacje znajdziesz na naszych profilach:



Precyzyjne nawożenie i wapnowanie

Wysokie koszty nawozów mineralnych, jak również konieczność dostosowania się rolnictwa do regulacji unijnych obligują rolników do poszukiwania rozwiązań mających na celu redukcję zużycia nawożenia.



Kupujemy agregat uprawowo-siewny do gospodarstwa

Agregaty uprawowo-siewne to narzędzia rolnicze, które łączą w sobie funkcje uprawy gleby i siewu nasion. Taka konstrukcja umożliwia w jednym przejeździe wykonanie kilku operacji, takich jak spulchnianie, wyrównywanie, ugniatanie gleby oraz siew, co przekłada się na oszczędność czasu, paliwa i zasobów.



Adres

Agro Wydawnictwo Sp. z o.o.
ul. Bajkowa 4, 62-002 Suchy Las
agroprofil.pl, redakcja@agroprofil.pl
NIP 972 125 90 23
nr konta bank.: 37 1090 1463 0000 0001 3173 5550

Biuro

os. Jagodowe 5/2, 62-002 Suchy Las

Prenumerata i e-prenumerata

kwartalna: 50 zł, półroczna: 89 zł, roczna: 174 zł, dwuletnia: 330 zł, tel. 61 881 88 99

Prenumeratę i e-subskrypcję zamówisz również pod adresem sklep.agroprofil.pl

Skład i łamanie

Agro Wydawnictwo

Adiustacja i korekta

Bernadetta Ryńska, Piotr Fliciński

Foto na okładce

E. Lemański

Druk

Drukarnia KOLUMB

Wydawca nie odpowiada za treść reklam i ogłoszeń. Redakcja zastrzega sobie prawo skracania i adiustacji tekstów, zmian oraz poprawek w nadesłanych artykułach. Materiały niezamawiane nie są zwracane. Przedruk lub kopiowanie bez pisemnej zgody Wydawcy jest zabronione. Wszelkie prawa zastrzeżone.

Nakład 12 000 egz.

Agro Profil to prenumerata i doradztwo.
Masz pytania? Zadzwoń 61 881 88 99

Zadzwoń, napisz



Zofia Pucek-Mądry
Wydawca
tel. 602 665 569
z.pucek@agroprofil.pl



Krzysztof Grzeszczyk
Redaktor naczelny, technika
tel. 791 790 456
k.grzeszczyk@agroprofil.pl



Bernadetta Ryńska
Redaktor, uprawa
tel. 791 790 761
b.rynska@agroprofil.pl



Emil Sebastian Lemański
Redaktor, technika
tel. 791 790 994
e.lemanski@agroprofil.pl



Michał Piśny
Redaktor, uprawa
tel. 791 000 772
m.pisny@agroprofil.pl



Filip Michalski
Redaktor, technika
tel. 661 335 160
f.michalski@agroprofil.pl

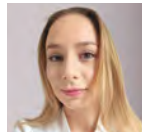

Dominika Siutkowska
Redaktor, uprawa
d.siutkowska@agroprofil.pl



Damian Tomaszewski
Redaktor, technika
d.tomaszewski@agroprofil.pl



Maria Chmal
Redaktor, aktualności
tel. 515 986 309
aktualnosc@agroprofil.pl



Łukasz Sieligowski
Redaktor, pogoda
pogoda@agroprofil.pl

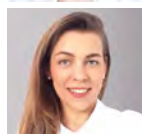

Monika Szaroleta
Specjalista ds. reklamy i marketingu
tel. 791 790 901
m.szaroleta@agroprofil.pl

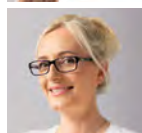

Agnieszka Pokrzywińska
Specjalista ds. reklamy
tel. 533 363 993
a.pokrzywinska@agroprofil.pl

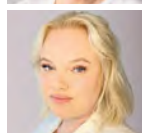

Dominika Dmochowska
Media społecznościowe
tel. 533 363 991
info@agroprofil.pl

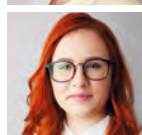

Justyna Kwaczyńska
Starszy specjalista ds. sprzedaży
tel. 511 059 475
sklep@agroprofil.pl

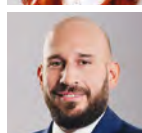

**Radca prawny
Maciej Sójka**
Napisz na adres redakcji
z dopiskiem „porada prawna”.