



Krzysztof Grzeszczyk

Czas na decyzje

Czerwiec to wyjątkowy miesiąc pod wieloma względami. Mamy pięknie „malowane” pola soczystą zielenią, obserwujemy dobrze rosnące plantacje, ale niestety nie wszystkie takie są dorodne. Wynika to z wielu powodów. Jednym z nich jest przebieg pogody, a ta od jesieni ubiegłego roku była wyjątkowo trudna dla rolnictwa. Wszyscy pamiętają problemy ze zbiorami roślin okopowych, buraki wykopywane spod śniegu i kukurydza, która w wielu regionach musiała „przezimować” do wiosny. Zima też wyjątkowo zaskoczyła w wielu regionach dużymi opadami śniegu, na szczęście nie wyrządziła większych szkód. Wiosna z kolei przyszła bardzo wcześnie i pobudziła szybko rośliny do pełnej wegetacji. Ziemia aż się „gotowała” w marcu, a w kwietniu obserwowaliśmy pięknie kwitnące rzepaki. Miesiąc wcześniej niż zwykle. Niestety, w kwietniu nastąpiła fala przymrozków i tu pojawił się dramat na wielu polach. Rośliny jakoś znoszą kilkustopniowe przymrozki, lecz na Śląsku w tym czasie było nawet minus 12 stopni Celsjusza. Cały wysiłek poszedł na marne i te piękne plantacje zostały mocno uszkodzone. Maj i czerwiec to kluczowe miesiące w rolnictwie. Jeśli jest woda, to są plony, a tej, niestety, w wielu regionach brakowało przez dłuższy czas. Na szczęście deszcze spadły w ostatniej chwili i uratowały rośliny. Niestety, nie obyło się bez groźnych zjawisk atmosferycznych. Regionalnie występujące burze z gradem uszkodziły bezpowrotnie wiele plantacji, pozbawiając tym samym rolników dochodów, o które walczyli od ubiegłej jesieni.

Plantacje dobrze nawożone i chronione wyglądają obiecująco. Nie wszystkie jednak takie są. Rolnicy, czy ze swojej winy, czy też z powodu braku możliwości wjechania w pole na czas, popełnili wiele błędów, których się już nie cofnie. Przed nami podsumowanie ciężkiej pracy i walki o plony, której zwieńczeniem są żniwa. Już za kilka miesięcy ruszymy z nowym płodozmianem do realizacji na polach. Do tego zadania warto się dobrze przygotować i zaplanować nową strategię walki o najwyższe plony. W tym zadaniu bardzo pomocne były dni pola organizowane przez wiele hodowli roślin w kraju i firmy oferujące kwalifikowany materiał siewny. Na wszystkich imprezach tego typu widać, jak ogromny potencjał oferują nowo wprowadzane odmiany. Plony przekraczające 12 t/ha w ścisłych doświadczeniach pokazują, jak wiele można osiągnąć. Wiadomo, że nie zawsze tak wysokim wymaganiom można sprostać ze względu na powyższe uwarunkowania, ale przy odrobinie szczęścia i prawidłowym dobraniu odmiany pod swoje gleby, zbilansowanemu nawożeniu i dobrej ochronie da się to osiągnąć. Radość i satysfakcja z tej ciężkiej pracy na roli jest wtedy wielka, a wysokie plony pozwolą na dalsze inwestycje w rozwój każdego gospodarstwa. Życzymy wszystkim obfitych plonów i dobrych cen.

Przyjemnej lektury!

Spis treści

Aktualności

4 | Informacje branżowe

Sprawy ważne

- 7 | Mniejszy areal zbóż i rzepaku pod zbiory
- 7 | Największa inwestycja od lat w Targach Kielce
- 7 | Premie dla młodych rolników – ruszył nabór wniosków
- 8 | Płatność dla małych gospodarstw oraz płatność do ekoschematu „Grunty wyłączone z produkcji”
- 9 | Kolejne substancje do odstrzału
- 9 | 5 lat innowacji firmy Corteva

Ekonomia

- 10 | Czerwiec przyniósł korektę spadkową w notowaniach giełdowych zbóż i rzepaku
- 12 | Raport rynków rolnych

Uprawa

- 14 | Rola doboru biologicznego
- 17 | O czym informują wyniki PDO rzepaku?
- 23 | Odmiany jęczmienia ozimego
- 27 | Ochrona ziemniaków
- 30 | Mobilna instalacja agrofotowoltaiczna w RZD w Minikowie
- 31 | Międzyplony ścierniskowe - komponenty i mieszanki
- 34 | Słoma powinna być dobrej jakości
- 36 | Jak wykorzystać resztki poźniwne?
- 39 | Ekoschemat „Integrowana produkcja roślin” to szansa dla plantatorów
- 42 | Nowości z Hodowli Roślin Smolice
- 43 | Brak wiedzy przyczyną marnowania pieniędzy
- 43 | Warsztaty Polowe Chemirol
- 44 | Dni Pola w niemieckiej odstonie
- 45 | Jak wyhodować odmianę rzepaku ozimego?
- 46 | Kolekcja odmian w Spytkówkach
- 47 | Jak Bayer widzi rolnictwo regeneratywne?
- 49 | IGP Polska świętuje 10-lecie
- 49 | W sercu rolniczej Opolszczyzny
- 50 | W Nagradowicach wysyp hodowlanych nowości
- 50 | Pszenica i rzepak w Markowicach
- 51 | Ogromny potencjał plonowania
- 52 | Dni Pola HR Strzelce

Uprawa uproszczona

- 53 | Spore oszczędności w uprawie pasowej

Technika rolnicza

- 56 | Zastąpić olej napędowy
- 59 | Więcej tłuszczu z dłuższej siewki
- 60 | Dzień otwarty Bobcat
- 62 | Z czotowym zbiornikiem
- 63 | Zgrabiarki z przenośnikiem taśmowym
- 67 | Old-Rol po raz 6.
- 69 | Opolagra po raz 19.
- 72 | Jak zrobić idealną belę?
- 73 | Amatechnica powraca po przerwie
- 74 | Największy punkt serwisowy w kraju
- 76 | Zabytkowe ciągniki na zamku
- 77 | Jaką bronę talerzową wybrać?
- 79 | Amazone na kursie wzrostowym
- 79 | John Deere przedstawia nowe kombajny serii T5 i T6
- 79 | Majowy rynek ciągników
- 80 | Mniej rejestracji niż przed rokiem
- 80 | Nowe kombajny flagowe New Holland CR11 i CR10
- 80 | Ursus nie tylko do sadu

Odmiany jęczmienia ozimego

Dobra odmiana jęczmienia ozimego powinna charakteryzować się wysokim plonem, dobrą odpornością na choroby i wyleganie oraz zadowalającą zimotrwałością.



Międzyplony ścierniskowe – komponenty i mieszanki



Rolnicy wysiewający poplony ścierniskowe komponują najczęściej mieszanki we własnym gospodarstwie. Ten sposób jest jednak obciążony dużym ryzykiem.

Integrowana produkcja roślin

Wymogi ekoschematu „Prowadzenie produkcji roślinnej w systemie Integrowanej Produkcji Roślin” zobowiązują producentów rolnych do ograniczenia zużycia środków ochrony roślin.



Bieżące informacje znajdziesz na naszych profilach:



Zastąpić olej napędowy

Współczesne tendencje do ograniczania użycia paliw kopalnych nie omijają również rolnictwa. Z tego powodu coraz częściej mówi się o zastąpieniu klasycznego silnika spalinowego w ciągnikach i samobieżnych maszynach.



Jaką bronę talerzową wybrać?

Brony talerzowe to niezastąpione narzędzia w wielu gospodarstwach, w których dominuje technologia bezorkowej uprawy gleby. Sprzęt dobrze się sprawdza podczas uprawy poźniwej oraz przedsiewnej.



Adres

Agro Wydawnictwo Sp. z o.o.
ul. Bajkowa 4, 62-002 Suchy Las
agroprofil.pl, redakcja@agroprofil.pl
NIP 972 125 90 23
nr konta bank.: 37 1090 1463 0000 0001 3173 5550

Biuro

os. Jagodowe 5/2, 62-002 Suchy Las

Prenumerata i e-prenumerata

kwartalna: 50 zł, półroczna: 89 zł, roczna: 174 zł, dwuletnia: 330 zł, tel. 61 881 88 99

Prenumeratę i e-subskrypcję zamówisz również pod adresem sklep.agroprofil.pl

Skład i łamanie

Agro Wydawnictwo

Adiustacja i korekta

Bernadetta Ryńska, Piotr Fliciński

Foto na okładce

M. Piśny

Druk

Drukarnia KOLUMB

Wydawca nie odpowiada za treść reklam i ogłoszeń. Redakcja zastrzega sobie prawo skracania i adiustacji tekstów, zmian oraz poprawek w nadesłanych artykułach. Materiały niezamawiane nie są zwracane. Przedruk lub kopiowanie bez pisemnej zgody Wydawcy jest zabronione. Wszelkie prawa zastrzeżone.

Nakład 12 000 egz.

Agro Profil to prenumerata i doradztwo.
Masz pytania? Zadzwoń 61 881 88 99

Zadzwoń, napisz



Zofia Pucek-Mądry
Wydawca
tel. 602 665 569
z.pucek@agroprofil.pl



Krzysztof Grzeszczyk
Redaktor naczelny, technika
tel. 791 790 456
k.grzeszczyk@agroprofil.pl



Bernadetta Ryńska
Redaktor, uprawa
tel. 791 790 761
b.rynska@agroprofil.pl



Emil Sebastian Lemański
Redaktor, technika
tel. 791 790 994
e.lemanski@agroprofil.pl



Michał Piśny
Redaktor, uprawa
tel. 791 000 772
m.pisny@agroprofil.pl



Filip Michalski
Redaktor, technika
tel. 661 335 160
f.michalski@agroprofil.pl

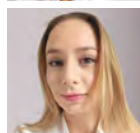

Dominika Siutkowska
Redaktor, uprawa
d.siutkowska@agroprofil.pl

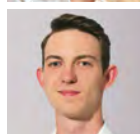

Damian Tomaszewski
Redaktor, technika
d.tomaszewski@agroprofil.pl



Maria Chmal
Redaktor, aktualności
tel. 515 986 309
aktualnosci@agroprofil.pl

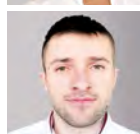

Łukasz Sieligowski
Redaktor, pogoda
pogoda@agroprofil.pl

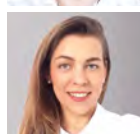

Monika Szaroleta
Specjalista ds. reklamy i marketingu
tel. 791 790 901
m.szaroleta@agroprofil.pl

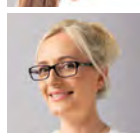

Agnieszka Pokrzywińska
Specjalista ds. reklamy
tel. 533 363 993
a.pokrzywinska@agroprofil.pl

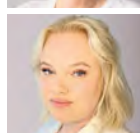

Dominika Dmochowska
Media społecznościowe
tel. 533 363 991
info@agroprofil.pl

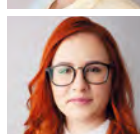

Justyna Kwaczyńska
Starszy specjalista ds. sprzedaży
tel. 511 059 475
sklep@agroprofil.pl

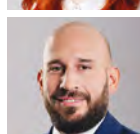

**Radca prawny
Maciej Sójka**
Napisz na adres redakcji
z dopiskiem „porada prawna”.